

PROJEKT:

"GRUPNI VODOVOD KRIŽEVCI"
ZONA "GREBERANEC"
vodoopskrbna mreža na području
zone "Greberanec"



Dippold & Gerold
HIDROPROJEKT 91
D.o.o. za projektiranje



HR-10257 Brezovica, Desprimska 8, tel: 01/6515-511, fax: 01/6515-510

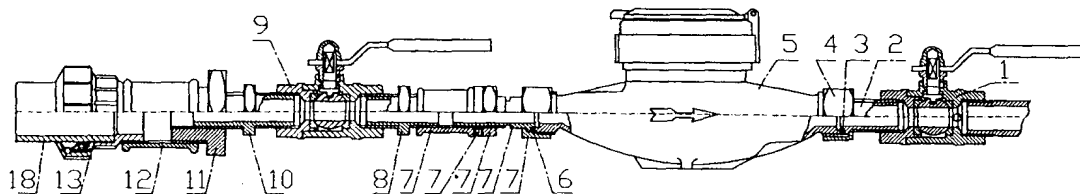

poz	naziv dijela
1	Kuglasti ventil s ispuštom
2	Spojnica za vodomjer
3	Brtva
4	Matica za spojnici vodomjera
5	Vodomjer
6	Brtva
7	Spojište za vodomjer
8	Dvostruki narez
9	Kuglasti ventil
10	Dvostruki narez
11	Redukcija
12	Kolčak
13	Spojnica za PEHD
18	Spojni vod

"SEKTOR VODOOPSKRBE", ZAGREB, E. PATAČIĆ

TEHNIČKA NORMA br. 264-1996-10-01

NASLOV: DETALJ VODOMJERA

DVJERAVA:

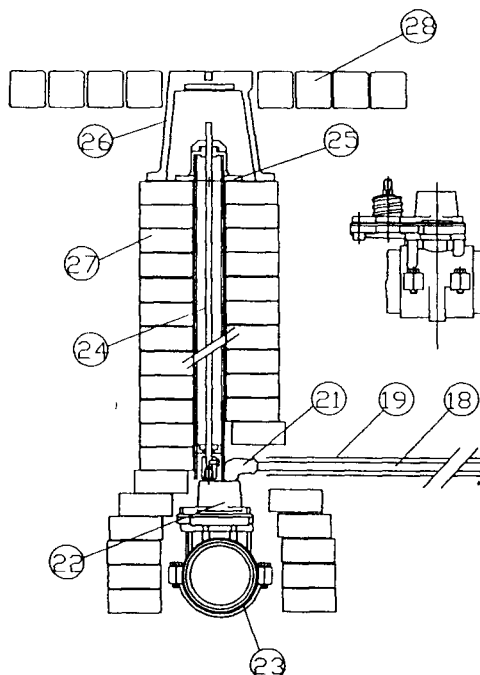

poz	naziv dijela
19	Zaštitna cijev
20	Ø - ring
21	Koljeno
22	Ogrlica
23	Obujmica
24	Ugradbena garnitura - teleskopska motka
25	Podložna ploča glave ugradbene garniture
26	Skrinica četvrtasta s poklopcem
27	Opeka NF
28	Betonska kocka dim. 15 x 15 x 15 cm

"SEKTOR VODOOPSKRBE", ZAGREB, E. PATAČIĆ

TEHNIČKA NORMA br. 264-1996-10-01

NASLOV: SPOJNI VOD ZA PEHD

DVJERAVA:

INVESTITOR:	Komunalno poduzeće d.o.o. Drage Grdenića 7, 48 260 - Križevci	Projektant:	Davor Štrbenac, dipl.ing.građ.	BROJ PROJEKTA:	2630/9
		Projektant suradnik:	Mladen Novotny, dipl.ing.građ.	DATUM:	11/2012.
NACRT: TIPSKE KUĆNI PRIKLJUČAK NA PEHD CIJEV					PRILOG: 16.4